# KERKBLAD

## Hervormde Gemeente Herwijnen

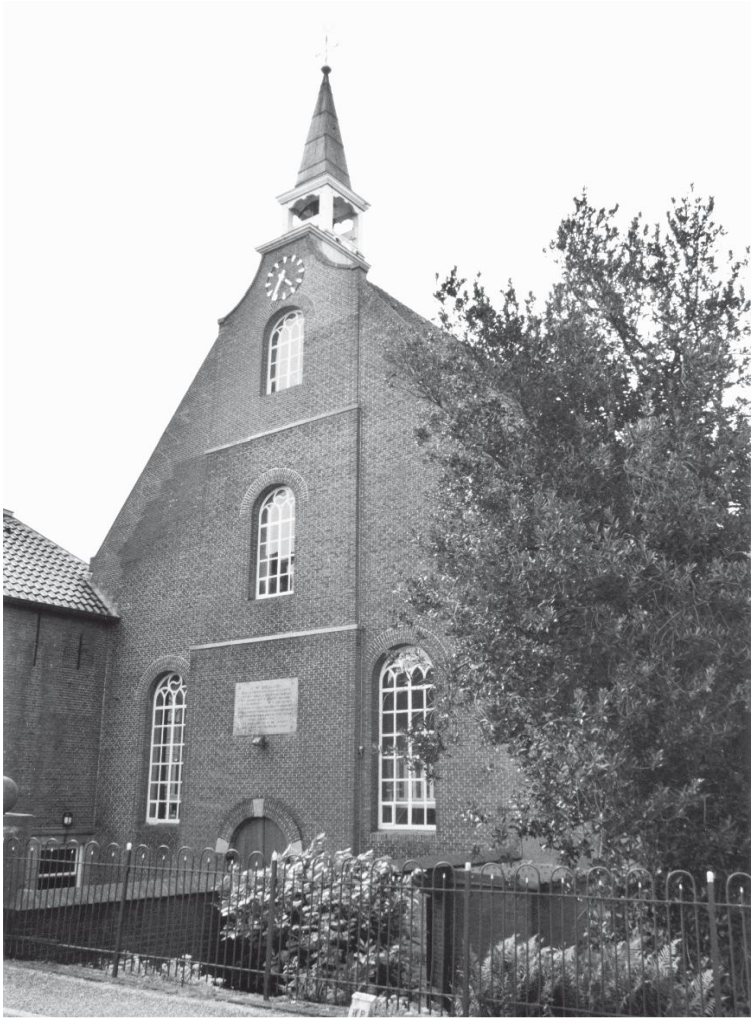

| | |
|---|---|
| **KERKGEBOUW** | Waaldijk 139, 4171 CC Herwijnen |
| **PREDIKANT** | Vacant |
| **OUDERLINGEN** | D. de Joode **scriba**<br>Lunet 18, 4214 GA Vuren<br>06 20047902<br>scriba@nhkherwijnen.nl<br>L.A. van Maaren<br>A. Ruitenburg **jeugdouderling**<br>M.J. van Zante |
| **OUDERLINGEN-KERKRENTMEESTER** | H. de Bruin<br>A.J. Hobo<br>A.G. van Zante |
| **DIAKENEN** | D.J. van Arkel<br>J.W. Boogert<br>R.A. de Man |
| **PASTORAAL WERKER** | Harry van der Veen<br>groenehartpastoraat@gmail.com<br>06-30743043 (ook WhatsApp) |
| **ORGANISTEN** | H.J. de Bruijn<br>A.P. van de Minkelis<br>H. Vervoorn |
| **KOSTERS** | Marco van Zante, Seringenhof 15, tel. 581133<br>Jacco Ruitenburg, Br. Kampen 36, tel. 06 4582842<br>Marleen Ruitenburg, Kolstraat 32, tel. 582439 |
| **KERKDIENSTEN** | Morgendienst 9.30 uur (apr t/m okt)<br>Morgendienst 10.00 uur (nov t/m mrt)<br>Avonddienst 18.30 uur |
| **ZONDAGSSCHOOL** | Elke zondagmorgen tijdens de kerkdienst in het kerkelijk centrum |
| **KINDEROPPAS** | Elke zondagmorgen tijdens de kerkdienst in de Brede School, Achterweg 35 |



# Onder de terebint

## Bevrijding

*Troost, troost mijn volk, zal uw God zeggen*
*Jesaja 40 : 1*

Een zeer verrassend woord van God tot het volk dat verdreven is uit het eigen vertrouwde land en in ballingschap verblijft in Babel. Ze hadden het idee: het is afgelopen met ons volk. Ze waren eenvoudig oorlogsbuit van de vijand en hun land is verwoest.
Een profeet had gezegd, dat het allemaal hun eigen schuld was. Dat God achter al die nood en ellende stond. Omdat ze tegen alle waarschuwing van Gods profeten in waren gaan leven als de heidense volken rondom. Daarom had de Here tenslotte tegen hun vijanden gezegd neem hen dan maar mee. Ze hebben het beloofde en verkregen land verspeeld. Dat betekent toch wel het einde.
En nu deze aankondiging, dat alles anders wordt, dat God het anders maakt. Dat ze iets groots mogen verwachten. Een ongelooflijke ommekeer. Terugkeer en herstel.
God komt tot hun bevrijding.
In aanloop naar de adventstijd lezen we dit woord. Advent betekent: Komst. In deze weken wordt ons gepredikt dat God gekomen is, telkens weer om zijn volk te redden. Dat Hij op een heel bijzondere manier gekomen is toen Hij zijn Zoon in de wereld zond tot verzoening en verlossing. En wij zien uit naar zijn tweede komst, waarbij zijn koninkrijk definitief en openbaar zal komen.

Uit: Bijbels dagboek “Het verlossende Woord”
Lezen: Jesaja 40: 1 - 11

## KERKDIENSTEN

**Zondag 29 november 2026** | eerste adventszondag
10:00 uur: Ds. J. Schneider, Hoogblokland
18:30 uur: Ds. L. van Rikxoort, Alphen aan de Rijn
1e collecte: HVC
*Hulp aan vervolgde christenen*
2e collecte: Kerkrentmeesters
Uitg.collecte: Onderhoudsfonds

**Zondag 6 december 2026** | tweede adventszondag
10:00 uur: Ds. K.E. Schonewille, Ochten
18:30 uur: Ds. J.P. Lensen, Schoonrewoerd
1e collecte: De schuilplaats
*Christelijke hulpverlening met perspectief*
2e collecte: Kerkrentmeesters
Uitg.collecte: Pastoraat en prediking

**Zondag 13 december 2026** | derde adventszondag
10:00 uur: Prof. G. van den Brink, Woerden
18:30 uur: Ds. E. van de Poel, Meerkerk
1e collecte: Bloemengroet
*Voor bloemenbezorging in de gemeente*
2e collecte: Kerkrentmeesters
Uitg.collecte: Pastoraat en prediking

**Woensdag 16 december 2026** | Kerstfeest in WZC Avondlicht
m.m.v. Soli Deo Gloria | inloop v.a. 19.00 uur
19:30 uur: Ds. D. van der Meulen

**Bijbelgedeelte en psalm Zondagsschool**

| | |
|---|---|
| 29 nov: | 2 Samuël 7: 8 – 20 |
| | Voor altijd een koning uit de familie van David |
| 6 dec: | Zacharia 9: 9 – 10 |
| | Wees blij, een nieuwe koning voor de hele wereld |
| | Lied 616 |
| 13 dec: | Jesaja 9: 5 – 6 |
| | Koning van de Vrede voor altijd |

**Kinderoppas:**

6 dec: Femke en Daphne

**Schoonmaakrooster**

23 t/m 27 nov: Nel van der Linden en Rika van Brakel
30 nov t/m 4 dec: Anne en Lijntje van der Weerd
7 dec t/m 11 dec: Carolien Boogert en Helma van Mourik

## OMZIEN NAAR ELKAAR

**Dankwoord**

Dank aan God die mij nabij is geweest voor, tijdens en na de operatie. Hij heeft alles welgemaakt. Ik wil ook u als gemeente bedanken voor het meeleven in deze periode, in welke vorm dan ook. Dit heeft mij, maar ook Hanny, zeer goed gedaan.

Joop Kwakernaak

**Omzien naar elkaar**

Bert van Arkel (Nieuwe Steeg) tobt al een tijd met zijn gezondheid. Vorige week is hij enkele dagen opgenomen geweest in het Beatrixziekenhuis. Hij wacht nu thuis op uitslagen van onderzoeken. Zo'n situatie geeft veel onzekerheid en vragen, bij mensen zelf en bij mensen in hun omgeving. We bidden en hopen met Bert dat de uitslagen mee mogen vallen en dat er mogelijkheden zijn voor behandelingen. Wie op God vertrouwt, krijgt nieuwe kracht.

Dat wensen we uiteraard alle mensen toe die te maken hebben met gezondheidsproblemen, of met lichamelijke of psychische klachten. Ook al worden hun namen hier niet genoemd: leeft u met hen mee, steekt u ze een hart onder de riem, denkt u aan hen, ook in uw gebeden?

**Bloemengroet**

De bloemengroet is de afgelopen periode bezorgd bij:

| | | |
|---|---|---|
| 11 oktober | Dhr. Vervoorn | Avondlicht |
| 17 oktober | Dhr. en mevr. Van Horssen | Geerstraat (jubileum) |
| 24 oktober | Dhr. en mevr. Erkel | Rij en uitweg (jubileum) |
| 1 november | Dhr. R. van Santen | Achterweg |
| | Dhr. van Leeuwen | Jacob de Jonghstraat |

**Jarigen**
De volgende gemeenteleden van 85 jaar of ouder zijn jarig in de periode dat dit kerkblad verschijnt. Zo kunnen u en jij aan hen denken en hen een felicitatie ter bemoediging sturen.

| Datum | Naam | Leeftijd | Adres |
|---|---|---|---|
| 10-12 | W.A. van der Meijden-Kozijn | 94 | Waaldijk |

**Zij die elders verblijven**
We denken ook aan hen die om uiteenlopende redenen elders verblijven. Fijn om te horen dat er vanuit de gemeente aan hen wordt gedacht door b.v. een kaart te sturen. Laten we ook in onze gebeden hen niet vergeten.

Andrea van Mourik
Griendweg 16-L
4208 AA Gorinchem

Mw. Marianne van Mourik
Zorgcentrum De Wittenberg
Bernhardstraat 4 – K 106
4175 EE Haaften



**Afspraken bezoekwerk**



Gemeenteleden die contact wensen met de kerk, kunnen dat voorlopig melden via:
- de telefoon of WhatsApp: via 06-20047902;
- email: via scriba@nhkherwijnen.nl of via pastoraat@nhkherwijnen.nl



Bellen of mailen met pastoraal werker Harry van der Veen kan ook:
telefoon: 06-30743043 (ook WhatsApp)
groenehartpastoraat@gmail.com

**Op de hoogte/meeleven**
Graag willen we als kerkelijke gemeente onze bestanden zo actueel mogelijk houden. En we leven graag met u en jou mee, in zowel goede en in minder goede tijden. Dus:



*Gaat u verhuizen?*
Laat het ons even weten.



*Trouwplannen? Een jubileum te vieren?*
We stellen een bericht erg op prijs




*Een geboorte?*
Stuur ook ons een kaartje



*Verdriet of verlies?*
Ook dan leven we graag met u mee.

U kunt opnemen via de scriba: scriba@nhkherwijnen.nl telefonisch: 06-20047902 (ook WhatsApp).
Bellen of mailen met pastoraal werker Harry van der Veen kan ook: telefoon: 06-30743043 (ook WhatsApp)
groenehartpastoraat@gmail.com

## UIT DE GEMEENTE

**Rondom de diensten**
We mochten de afgelopen periode enkele fijne en gezegende diensten hebben rond de viering van het Heilig Avondmaal.
Zondagavond 22 november stonden we op Eeuwigheidszondag stil bij gemeenteleden die in het afgelopen kerkelijk jaar zijn overleden. Hun namen zijn genoemd in het vorige kerkblad. Daar is nog bijgekomen de naam van Adrianus Cornelis van Arendonk, die 15 november overleed, op de leeftijd van 90 jaar. In het volgende kerkblad zal een in memoriam te lezen zijn.

We leven nu in de Adventstijd naar Kerst. De kinderen van de zondagsschool zullen in de diensten weer een kaarsje aansteken en een kort gedichtje opzeggen, inmiddels een bekend onderdeel van de diensten in de Adventstijd.
We hopen elkaar weer te ontmoeten in de kerk!

**Zanguurtje**
Op D.V. **zondag 6 december** zal aansluitend aan de avonddienst weer een ‘zanguurtje’ worden gehouden. Hierbij zal ook Henco de Bruijn aanwezig zijn, hij heeft jarenlang het programma van het zanguurtje samengesteld. Wij zullen helaas afscheid van hem nemen als organist.
Hebt u/heb jij liederen die u/jij graag zingt? Laat het me dan weten.
Mail naar alexenmarleen@live.nl.
Bellen of appen kan ook naar: 0623-718906. Of opgave via de kerkapp.
Alvast bedankt!

Met een hartelijke (zang)groet, Alex Ruitenburg.

**Werkzaamheden aan muren en vloer afgerond**
De werkzaamheden aan de kerkmuur en de vloer in de kerk zijn afgerond. Alles is voorspoedig verlopen en het resultaat mag er zijn. Maar dat hebben velen van u ongetwijfeld al zelf gezien. Je zou bijna zeggen, het resultaat is een extra reden om naar de kerk te komen!

Vrijwilligers hebben verschillende keren geholpen met losschroeven, vastschroeven en verplaatsen van de banken. We willen ze daarvoor heel hartelijk bedanken.

**Bijdrage voor kerkblad/kerkapp**

In dit kerkblad treft u een inlegvel aan, waarmee u een bijdrage kunt overmaken voor de kosten die we maken voor het kerkblad en voor de kosten die zijn verbonden aan de kerkapp. De gegevens staan op het inlegvel; u kunt ook gebruikmaken van een QR-code, die daar ook op staat. Dus leg het vel bij de rest van wat u administratief nog moet regelen en het komt vast goed.
U kunt uw bijdrage ook overmaken via banknummer:
NL82 RABO 03280 24643
ten name van CvK Herv. Gemeente Herwijnen
inz. Kerkblad/Kerkapp

Alvast bedankt!

**VERANTWOORDING**
**Collecten**

| | | | | |
|---|---|---|---|---|
| 1 nov | 1e collecte | € | 154,25 | Dorcas |
| | 2e collecte | € | 119,65 | Kerkrentmeesters |
| | Uitg.collecte | € | 151,35 | Pastoraat en prediking |
| 4 nov | 1e collecte | € | 106,20 | Mensenkinderen |
| | 2e collecte | € | 79,70 | Kerkrentmeesters |
| | Uitg.collecte | € | 3.021,90 | Dankdagcollecte |
| 8 nov | 1e collecte | € | 139,00 | Mercy Ships |
| | 2e collecte | € | 93,00 | Kerkrentmeesters |
| | Uitg.collecte | € | 92,40 | Pastoraat en prediking |
| 15 nov | 1e collecte | € | 104,30 | Diaconie |
| | 2e collecte | € | 100,85 | Kerkrentmeesters |
| | Uitg.collecte | € | 102,85 | Pastoraat en prediking |
| | Avondm.coll. | € | 144,00 | MAF |
| 19 nov | 1e collecte | € | 89,45 | Dienst in Avondlicht |

Ontvangen via:
De bank van de kerkrentmeesters € 320,00 voor collecten
Anne van der Weerd € 10,00 voor het kerkblad
Kerkrentmeester Henk de Bruin € 10,00 voor de bloemengroet

Kerkelijk werker Harry van der Veen 2x € 20,00 + € 50,00 + € 70,00 voor de kerk en € 35.00 voor de diaconie en € 20,00 voor de dankdagcollecte
Voor al deze giften heel hartelijk dank.

**Beheer collectebonnen**
Rudi van Zante beheert de collectebonnen. U kunt ze bestellen op de gebruikelijke manieren, onder meer via een formulier op de website, of via de speciale bus in het voorportaal van de kerk.

## ACTIVITEITEN

**Opbrengst van de Actie Voedselbank Leerdam**
In oktober jl. hielden we de Actie Voedselbank Leerdam. In de kerk en de kringloopkas kon u producten inleveren. De opbrengst was ruim 6 kratten met ingeleverde producten.
Daarnaast was er ook de mogelijkheid om een gift te doen via de bank van de diaconie en is er een collecte gehouden in de kerk. De totale opbrengst hiervan is € 365,30.
De producten zijn op 21 oktober overhandigd en het bedrag is overgemaakt aan de Voedselbank Leerdam. Met deze opbrengsten kan de voedselbank mensen een steuntje in de rug geven.
Heel hartelijk dank aan allen die hieraan hebben bijgedragen.
De diaconie

**Bezorging kerstattenties**
We zijn als evangelisatiecommissie heel blij dat we weer genoeg bezorgers hebben om de kerstattentie te bezorgen! Heel fijn dat zoveel mensen elk jaar weer hun vertrouwde wijk willen lopen.

Zondag 13 december na de ochtenddienst staan de tasjes met de flyers en attenties klaar in het kerkelijk centrum. De bezorgers kunnen hun eigen wijk daar ophalen. Vanaf dat tijdstip en in elk geval voor 19 december heb je dan de tijd om de jou toegewezen wijk te bezorgen.

We willen jullie nu al hartelijk bedanken!

**Online draai-avond**
We mogen opnieuw terugkijken op een geslaagde online draaiavond op vrijdag 6 november in dorpshuis de Poort. Zowel thuis als in de zaal werd enthousiast meegeleefd. Of het thuis gezellig was, kunnen wij moeilijk inschatten, in de zaal was dat in elk geval wel zo. Fijn dat er zoveel goede contacten waren.

De draaivond heeft € 16.250, netto opgebracht, een heel mooi resultaat waar we erg dankbaar voor zijn.
Graag willen we iedereen bedanken die aan dit resultaat heeft meegewerkt. De commissie voor al het voorbereidende werk, de mensen die technisch alles mogelijk maakten, de lotenverkopers, de raddraaier, de 'prijzenwegbrengers' en alle andere vrijwilligers die op de avond zelf in touw waren. Dank ook aan de mensen van dorpshuis De Poort, voor de prettige samenwerking en de ondersteuning.
Uiteraard onze hartelijke dank aan alle lotenkopers en vooral aan onze sponsors. Zonder hen zou de draaiavond nooit zo'n succes kunnen zijn! Graag noemen we daarom de namen van onze sponsoren (in de hoop dat we niemand vergeten…)

Dorpshuis de Poort; Slijterij Jeltje; Hakkert wonen en slapen; DA drogisterij Jetty; Hanny van der Meijden Pedagogische ondersteuning; De groentespecialist; Zuivelboerderij Noordam; Autobedrijf van Tuyl; Fruitbedrijf Petershof; Studio Bambacht; Landwinkeltje Firma van Zee; Hairwijnen; Restaurant de Gasterij; Hopack; Haku; Klus en verhuurbedrijf Marco van Mourik; Loonbedrijf van Rooijen; Assurantiekantoor Satter; Polman Bouwchemie; Veehandel Johan Blom; Camping de Zwaan; GVA hoveniers; Fockert Electro; Wilbert Kozijn installatietechniek; Pedicure Corina; Van Weelden tuinen; Flex Deployment; Leon Oste Cijferz; ATG; PH Cosmetics; Marijke Roos massage; Klus en verhuurbedrijf Dirk van Zuijdam; Ron de Joode; Loonbedrijf Peter de Fockert; Verkerk; Hartog en Bikker; ESP; Schildersbedrijf van Zuijdam; B en B de Loofhut; Transportbedrijf van de Moore; Imagine Event en Partyverhuur; De Ridder bouwadvies; VOF Blom; Slingerland Groenvoorziening; Bloematelier Lunaria; Dinico Dinico; De Jongh Trucks en Trailers; Autoschade A. van Weelden; Spar; Vadrupack; Klus en verhuurbedrijf Johan van Zuijdam; Nieuw Vredebest; Jaimy's vlees; Sanidoc de Klusstore; Haarklip; Brukoo Dakbeheer; Kleyn Trucks; Thomas Blom verhuur; Vitaminemuur; Tahoua; Van As witgoed; Marco van der Meijden verhuur; Health by Hands; Veehouderij van Baalen; Reclame WZ; Betuwe Sanitair; Heikoop Bloemist; Vroeghweb; Martin en Lia van Baalen; Garage van Mourik; Boerenerf Hondenopvang; Cafetaria de Biskamp; Lenk van Leersum; Blooms by Kitty; AV Infrawerken; Pedicurepraktijk Hellouw; Arion van Steenis; André Satter; DJS Hekwerken; Arjan van der Meijden; Jonette Art in Hair;

De volgende (online) draaiavond is D.V. vrijdag 5 november 2027.

**Bestel nu het GZB-dagboek 'Een handvol koren' 2027**

Ook dit jaar weer kunt u het dagboek bestellen via de zendingscommissie.
Een aantal goede redenen om het boekje te kopen:

• Vanuit onze gemeente ondersteunen wij het echtpaar Herman en Anneloes Meijer, die samen met hun kinderen Ralf en Julia sinds 2024 in Costa Rica wonen om daar zendingswerk te verrichten.
De winst (ca € 10,- per verkocht boekje) wordt geheel besteed aan het zendingswerk van Herman en Anneloes.

• Het dagboek van de GZB is al generaties lang veel mensen tot zegen geweest.

• Elke dag biedt maar liefst twee overdenkingen: één voor volwassenen en één voor jongeren.

• Met een oplage van 36.000 is 'Een handvol koren' het bestverkochte dagboek van Nederland.

Interesse? U kunt het dagboekje bestellen via de zendingscommissie tot uiterlijk 5 december 2026 bij:
Paul van Leeuwen via p.j.van-leeuwen@hotmail.nl
of telefonisch via 06-2828.9700

Kosten van het boekje zijn € 17,95 per stuk. Betaling contant of door middel van pinnen bij aflevering van het dagboek.




**Oud papier verzamelen in bananendozen**

Op het terrein van de Kringloopkas staat een grote ijzeren container, waar papier en karton ingeleverd kunnen worden. Wie voor dat doel thuis papier apart wil houden en het handig vindt daarvoor dozen te gebruiken, kan bij de Kringloopkas (Achterweg 57) bananendozen ophalen. De openingsuren zijn woensdagmiddag en zaterdagochtend. Als de dozen vol zijn, kunnen ze bij de kas worden geruild voor nieuwe dozen.
Het hek op het parkeerterrein is **onregelmatig open en dicht**, woensdagmiddag en zaterdagochtend is het in elk geval open.

**Gebruik kerkelijk centrum**
Wie gebruik wil maken van het kerkelijk centrum voor een vergadering of iets dergelijks, wordt verzocht contact op te nemen met Alex Ruitenburg (bij voorkeur via WhatsApp op 06-23718906). Dit in verband met de bezetting van de zalen.

## AGENDA

Voor alle gemeenteberichten en overige gegevens uit het kerkblad, zie ook de website van onze gemeente, www.hervormdherwijnen.nl

**2027:**

| | |
|---|---|
| Zaterdag 17 april | grote rommelmarkt |
| Vrijdag 5 november | online draaiavond |

## VAN DE REDACTIE



De kopij voor het volgende kerkblad dient uiterlijk D.V. maandag 14 december 2026 **vóór 16.00 uur** ingeleverd te zijn bij:

email: kerkblad@nhkherwijnen.nl
Carolien Boogert
Rij- en Uitweg 16

**Volgende inleverdata zijn:**

| | |
|---|---|
| 4 januari 2027 | voor 3 weken |
| 25 januari | voor 3 weken |
| 15 februari | voor 3 weken |
| 8 maart | voor 3 weken |
| 22 maart | **voor 2 weken** |
| 12 april | voor 3 weken |

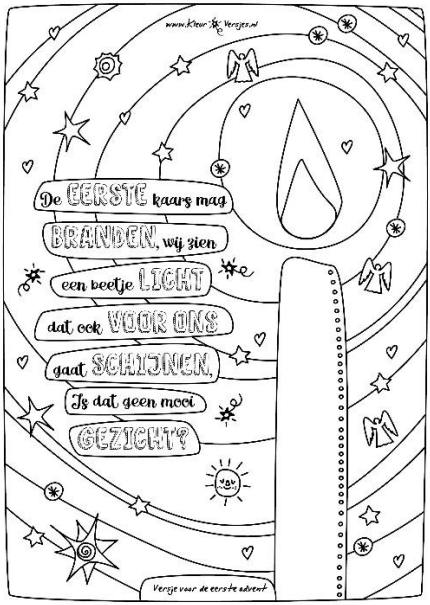
www.kleurversjes.nl
De EERSTE kaars mag
BRANDEN, wij zien
een beetje LICHT
dat ook VOOR ONS
gaat SCHIJNEN.
Is dat geen mooi
GEZICHT?
Versje voor de eerste advent

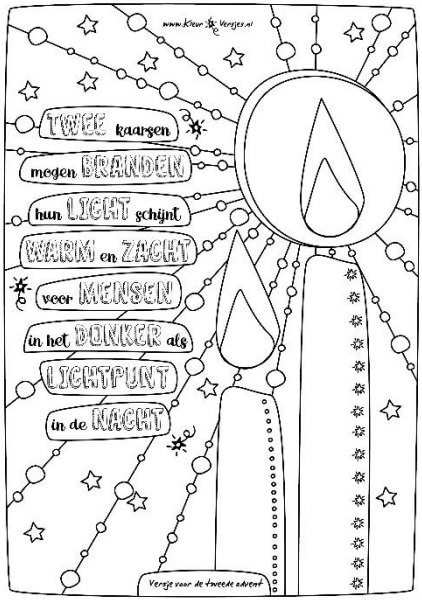
www.kleurversjes.nl
TWEE kaarsen
mogen BRANDEN
hun LICHT schijnt
WARM en ZACHT
voor MENSEN
in het DONKER als
LICHTPUNT
in de NACHT
Versje voor de tweede advent

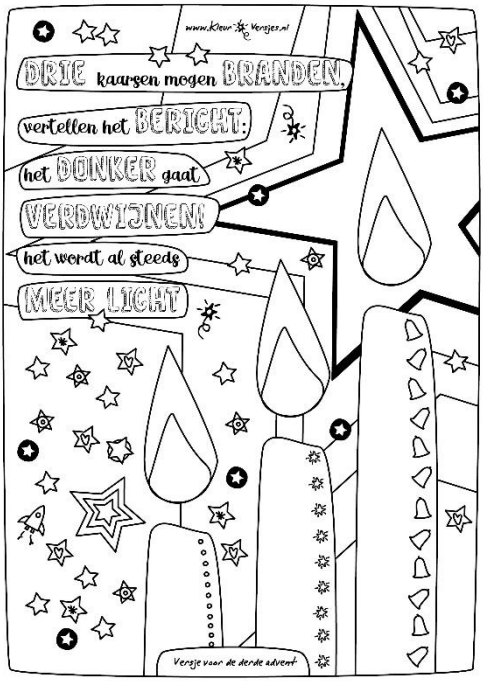
www.kleurversjes.nl
DRIE kaarsen mogen BRANDEN,
vertellen het BERICHT:
het DONKER gaat
VERDWIJNEN!
het wordt al steeds
MEER LICHT
Versje voor de derde advent

**Zorg goed voor de vogeltjes en andere dieren in de tuin.**

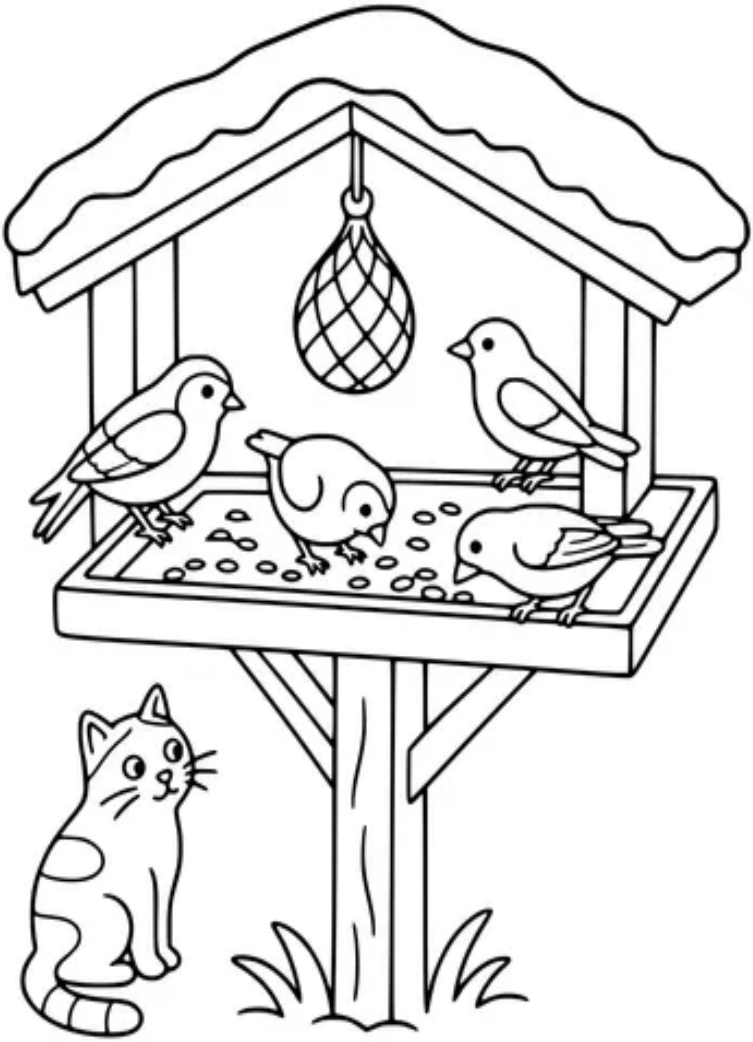

**KERKBLAD** Verschijnt éénmaal per 3 weken

**REDACTIELEDEN** Carolien Boogert (kopij inleveren)
Rij- en Uitweg 16, 4171 CN Herwijnen
Telefoon 0418 – 84 2576
e-mail: kerkblad@nhkherwijnen.nl
Hetty van Arkel

**KERKDIENST OP USB** Van elke dienst is een opname op USB te verkrijgen via de diaconie
diaconie@nhkherwijnen.nl

**Wie wil bijdragen aan de collecten kan dat doen via**:

♦ Een gift tijdens de collecte in de kerk.
♦ Thuis sparen of meegeven aan iemand.
♦ Een bedrag overmaken via de bank.
♦ een gift overmaken via de KerkApp kan ook;
https://giving.donkeymobile.com/app.donkeymobile.pknherwijnen
*Let op: Een individuele transactie (zonder gekocht saldo) kost 24 cent per keer.*

**DIACONIE** Bankrekeningnr. NL41 RABO 0373 7400 26

**COLLEGE VAN KERKRENTMEESTERS** Bankrekeningnr. NL10 INGB 0000 9509 25
Bankrekeningnr. NL42 RABO 0328 0005 31

**ADM. KERKBLAD** Bankrekeningnr. NL82 RABO 0328 0246 43

**KERKRADIO** Bankrekeningnr. NL19 RABO 0373 7400 34

**WEBSITE** www.hervormdherwijnen.nl

**APP (voor leden)** Hervormd Herwijnen (via playstore/ appstore)

**VERTROUWENSPERSONEN**
*Gijs Pippel*: 06 12735431
gijsvertrouwenspersoon@hervormdherwijnen.nl

*Hanny van der Meijden*: 06 29606203
hannyvertrouwenspersoon@hervormdherwijnen.nl

*Amanda de Bruin:* 06 55323121
amandavertrouwenspersoon@hervormdherwijnen.nl

**COLLECTEBONNEN** Verkrijgbaar via een bestelformulier achterin de kerk; € 0,70 / € 1,00